

Lotissement "L'Allée du Papillon"

PLAN DE VENTE

Lot N° 14 : superficie de 501 m²
 Vente à

Département de la Haute Garonne
 Commune de SAINT-LYS
 Section : A

Numéro : 1690

Arrêté Municipal du 19/10/2021
 Superficie de la parcelle : 501 m²
 Surface de plancher : 125 m²

Plan de masse

Sans échelle



Signature et date de l'acquéreur

HECTARE

URBANISME DURABLE

HECTARE SA

45 Rue de Garance
 31 670 LABEGE
 Tel : 05 34 24 34 00

urbactis

GÉOMÈTRE-EXPERT BUREAU D'ÉTUDES



Agence de GRENADE

1289 Rue des Pyrénées - BP 3
 31330 GRENADE/GARONNE

grenade@urbactis.eu

N° unique : 05 63 66 44 22

www.urbactis.eu

N° Dossier : 200022

Nota :

- Le niveau altimétrique des futures constructions devra être adapté à la profondeur des regards individuels d'assainissement d'eaux pluviales et des eaux usées.

Légende :

Lot	Trottoir	Zone constructible à 3m des limites séparatives et de l'emprise publique	Arbre et arbuste	Regard eaux pluviales
Voirie enrobé	Zone circulaire pour accès au lot ou parking	Zone constructible mitoyenne uniquement en RDC	Clôture en panneaux rigides	Regard eaux usées
Espace vert	Piétonnier	Accès et place du midi	Fossé	Regard téléphonique
Stationnement en Evergreen	Parking en enrobé	Borne OGE nouvelle	Borne OGE ancienne	Niche à compteur d'eau potable
Conteneurs PAV	Servitude de passage tranchée drainante	Muret technique	Candélabre	Coffret électrique CIBE
	Coffret électrique REMBT			

Plan de vente - échelle 1/250

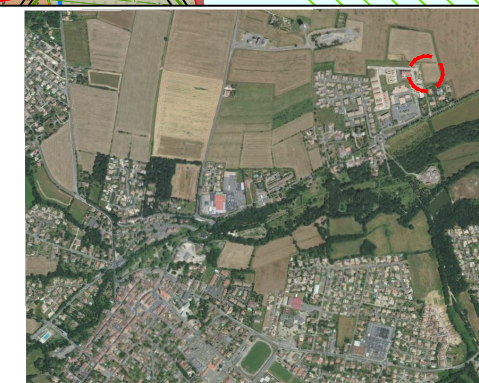
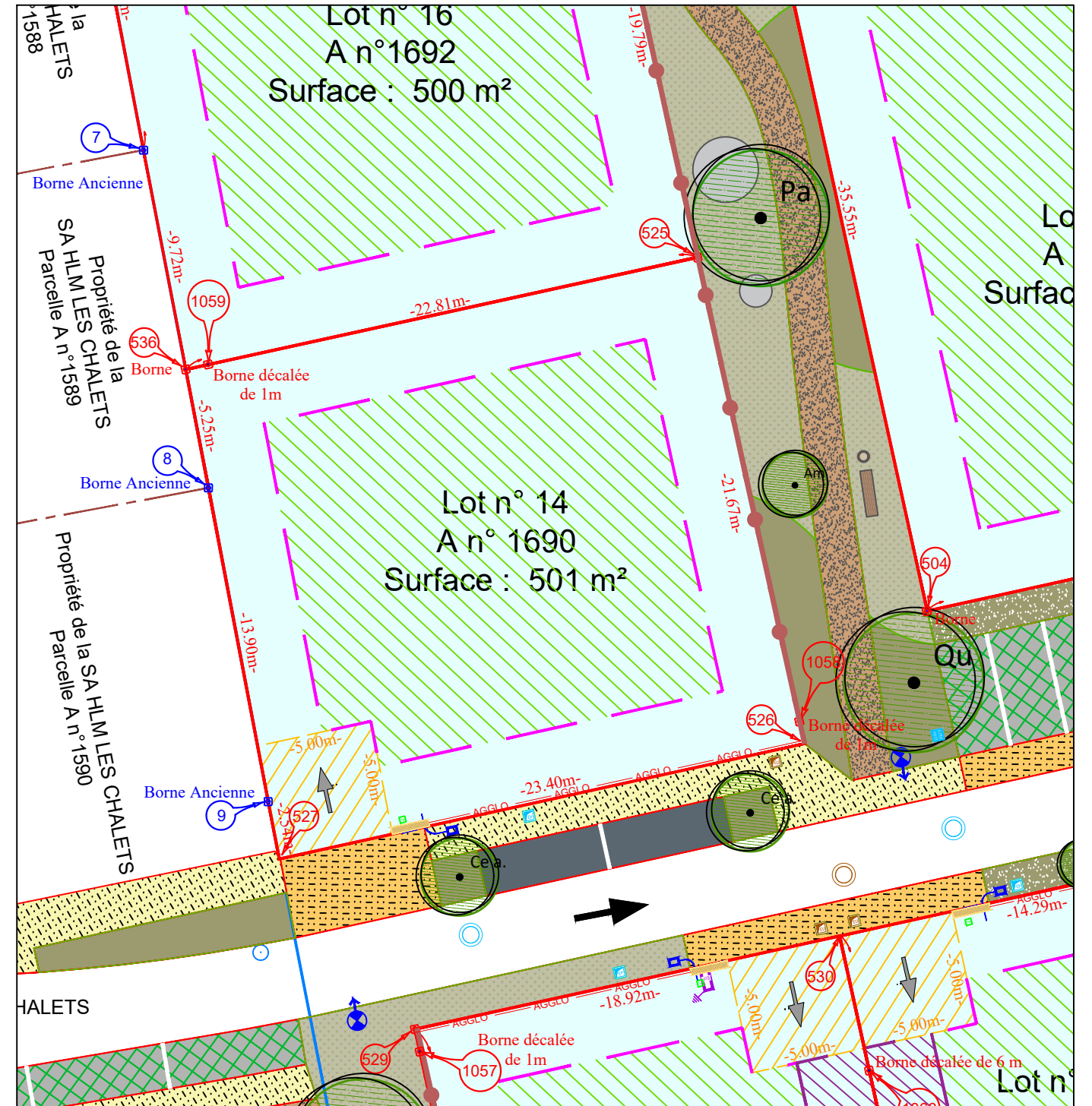

Echelle 1/250

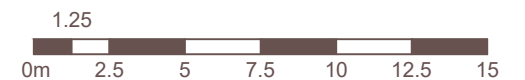

urbactis

GÉOMÈTRE-EXPERT BUREAU D'ÉTUDES

